

现有旧房情况 (翻扩建用)	产权人	旧房位置		面积	层数	结构	建设时间	办证、审批情况 (或村用地证明)				备注
	王江河	祖厝边140号		136.1	2	石	1993年	安集建(93)字第0210783号:80m²				
	合计											
建房申请情况	户主	本村集体成员人口	申请位置	与原房屋产权人关系	旧房分得面积	申请占地面积	申请宅基地面积	地类	层数	相邻房主	间距	备注
	王清泉、王清文、王清福	10	同上	父子	136.1	135.4	150	翻101.8空地48.2	5	王岳阳王进贤	5.381.37	

备注：①单位：M. 叁，②蓝色线为现有旧房范围（标注尺寸和周边间距），不同结构或不同建设时间分别注明面积，③红色线为拟申请建房范围（标注尺寸和周边间距），④以下宗地图剪切贴在申请表上。

恒美 村 5 组：户主：王清泉、王清文、王清福 ， 宗地图（编号： ）

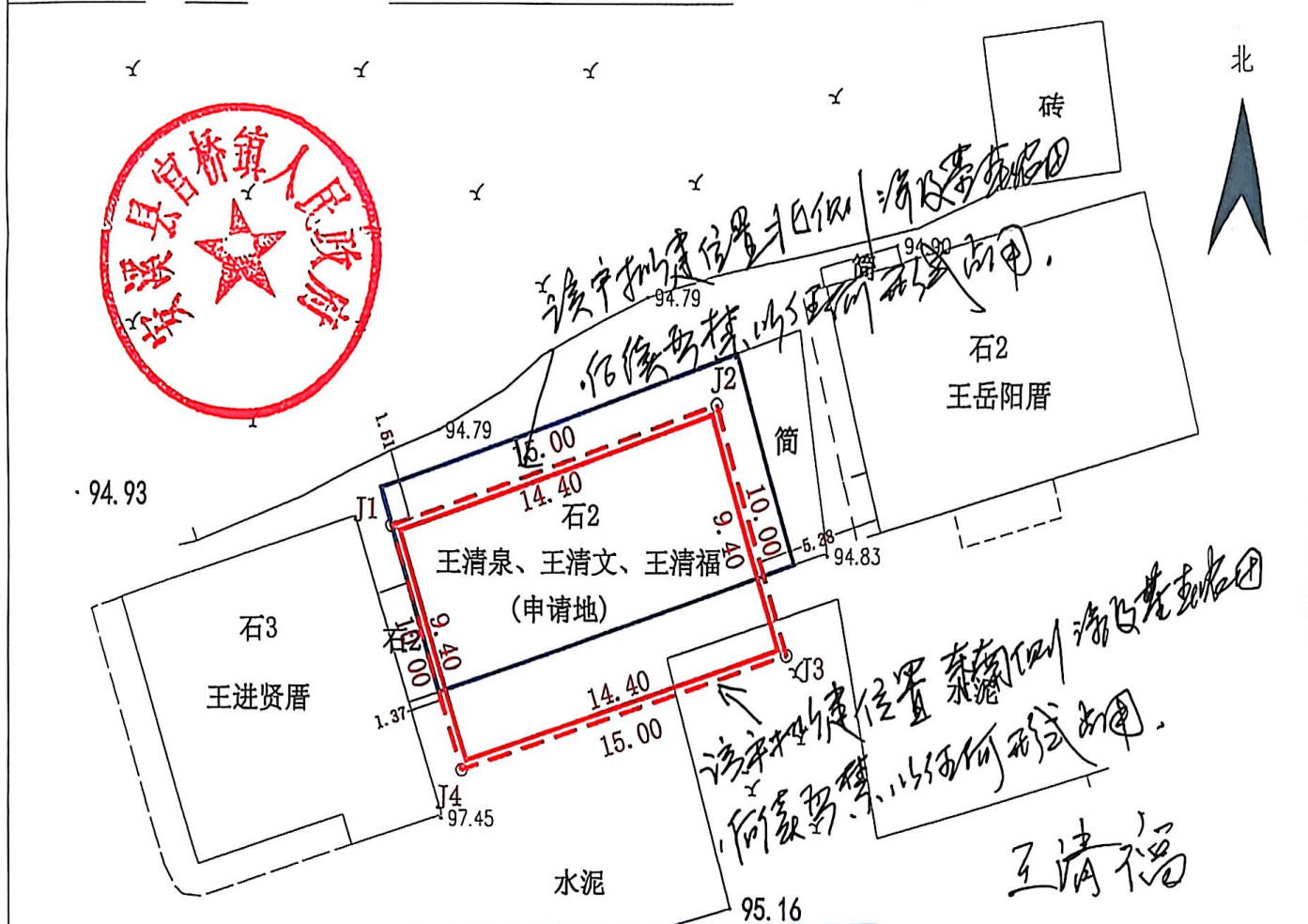

建筑占地界址点坐标表

点号	X	Y	边长
J1	2769107.178	39607639.646	14.40
J2	2769111.581	39607653.356	9.40
J3	2769102.629	39607656.231	14.40
J4	2769098.226	39607642.521	9.40
J1	2769107.178	39607639.646	
S=135.40 平方米 合0.2031亩			

福建海西通达测绘有限公司

测绘资质：甲 级  
证书编号：甲测资字35100243  
发证机关：福建省自然资源厅

宅基地界址点坐标表

点号	X	Y	边长
J1	2769107.370	39607639.270	15.00
J2	2769111.956	39607653.551	10.00
J3	2769102.435	39607656.609	15.00
J4	2769097.849	39607642.327	10.00
J1	2769107.370	39607639.270	
S=150.00 平方米 合0.2250亩			