

个人建房申请位置勘测定界图

官桥镇 石岩 村 3 组， 建房申请人：林海峰

2025年10月25日

现有旧房情况 (翻扩建用)	产权人	旧房位置		面积	层数	结构	建设时间	办证、审批情况 (或村用地证明)				备注
	合计											
建房申请情况	户主	本村集体成员人口	申请位置	与原房屋产权人关系	旧房分得面积	申请占地面积	申请宅基地面积	地类	层数	相邻房主	间距	备注
	林海峰	4				130	150	新建	3	林全发 林清河	2.6 3.15	

备注：①单位：M. m²，②蓝色线为现有旧房范围（标注尺寸和周边间距），不同结构或不同建设时间分别注明面积，③红色线为拟申请建房范围（标注尺寸和周边间距），④以下宗地图剪切贴在申请表上。

石岩 村 3 组：户主：林海峰， 宗地图（编号：）

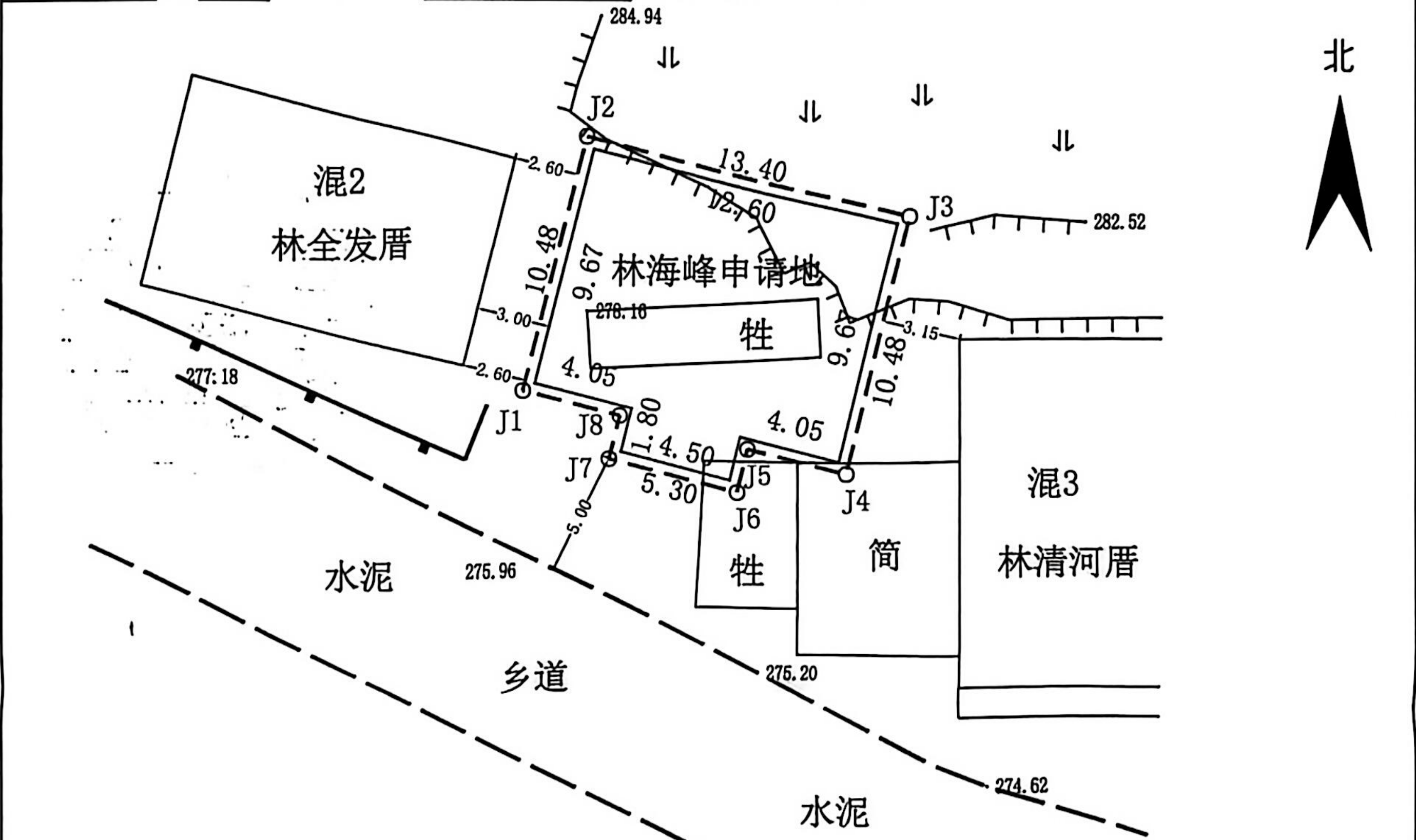

建筑占地界址点坐标表

点号	X	Y	边长
J1	2770925.0681	39603382.8731	9.67
J2	2770934.4487	39603385.2399	12.60
J3	2770931.3663	39603397.4570	9.67
J4	2770921.9857	39603395.0903	4.05
J5	2770922.9784	39603391.1633	1.80
J6	2770921.2311	39603390.2230	4.50
J7	2770922.3320	39603386.7597	1.80
J8	2770924.0773	39603386.8001	4.05
J1	2770925.0681	39603382.8731	

S=130.00 平方米 合0.1950亩

宅基地界址点坐标表

点号	X	Y	边长
J1	2770924.7781	39603382.3874	10.48
J2	2770934.9417	39603384.9517	13.40
J3	2770931.6636	39603397.9446	10.48
J4	2770921.5000	39603395.3803	4.05
J5	2770922.4907	39603391.4533	1.80
J6	2770920.7454	39603391.0130	5.30
J7	2770922.0420	39603385.8740	1.80
J8	2770923.7873	39603386.3144	4.05
J1	2770924.7781	39603382.3874	

S=15

福建海西通达测绘有限公司

福建海西通达测绘有限公司
测绘资质：甲 级
证书编号：甲测资字35100243
发证机关：福建省自然资源厅

2000国家大地坐标系

1:300

测绘员：王锋



3亿人都在用的扫描App