专业	姓名	日期
建筑		
结构		
电气		
给排水		
暖通		

经济技术指标表

序号	项目名称		单位	数值	备注
1	用地面积		㎡	3704.14	
2	总建筑面积		㎡	1299.60	
3	其中	计容建筑面积	㎡	1299.60	
		不计容建筑面积	㎡	0.00	
4	容积率			0.35	
5	占地面积		㎡	488.08	
6	建筑密度		%	13.18%	
7	绿地面积		㎡	1164.64	
8	绿地率		%	31.44%	
9	机动车停车位		个	20	
		普通车位	个	15	
		充电车位	个	4	按总车位的20%配建
		无障碍车位	个	1	按总车位的2%配建
10	非机动车停车位		个	52	4车位/100㎡ 充电车位26个 按总车位的50%配建
11	建筑最高点高度		m	14.75	

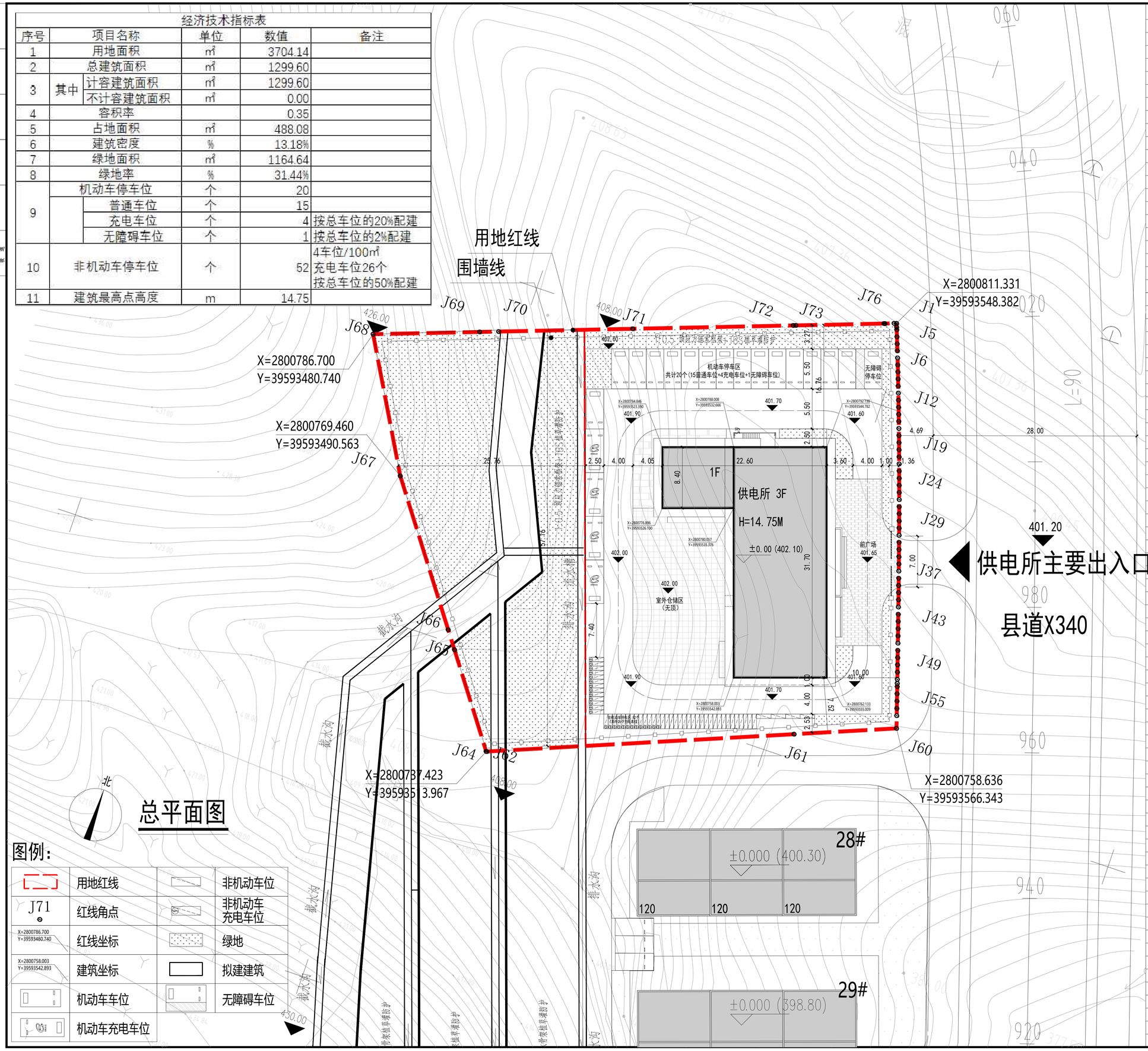

总平面图

图例：

	用地红线		非机动车位
J71	红线角点		非机动车充电车位
X=2800786.700 Y=39593480.740	红线坐标		绿地
X=2800758.003 Y=39593542.893	建筑坐标		拟建建筑
	机动车车位		无障碍车位
	机动车充电车位		

界址点坐标表

点号	X	Y	边长
J1	2800811.331	39593548.382	
J2	2800811.310	39593548.390	0.02
J3	2800810.849	39593548.566	0.49
J4	2800810.499	39593548.699	0.37
J5	2800809.596	39593549.040	0.96
J6	2800808.693	39593549.380	0.97
J7	2800807.788	39593549.718	0.97
J8	2800806.882	39593550.055	0.97
J9	2800805.974	39593550.390	0.97
J10	2800805.066	39593550.725	0.97
J11	2800804.156	39593551.058	0.97
J12	2800803.246	39593551.389	0.97
J13	2800802.334	39593551.720	0.97
J14	2800801.421	39593552.049	0.97
J15	2800800.506	39593552.377	0.97
J16	2800799.591	39593552.704	0.97
J17	2800798.675	39593553.030	0.97
J18	2800797.757	39593553.355	0.97
J19	2800796.839	39593553.679	0.97
J20	2800795.919	39593554.001	0.98
J21	2800794.998	39593554.323	0.98
J22	2800794.077	39593554.644	0.98
J23	2800793.154	39593554.964	0.98
J24	2800792.230	39593555.282	0.98
J25	2800791.305	39593555.600	0.98
J26	2800790.380	39593555.918	0.98
J27	2800789.453	39593556.234	0.98
J28	2800788.525	39593556.550	0.98
J29	2800787.597	39593556.864	0.98
J30	2800786.676	39593557.175	0.97
J31	2800785.745	39593557.489	0.98
J32	2800784.813	39593557.802	0.98
J33	2800783.881	39593558.114	0.98
J34	2800782.947	39593558.426	0.98
J35	2800782.013	39593558.737	0.98
J36	2800781.077	39593559.047	0.99
J37	2800780.141	39593559.357	0.99
J38	2800779.204	39593559.667	0.99
J39	2800778.266	39593559.976	0.99
J40	2800777.328	39593560.284	0.99
J41	2800776.388	39593560.593	0.99
J42	2800775.448	39593560.901	0.99
J43	2800774.507	39593561.208	0.99
J44	2800773.565	39593561.516	0.99
J45	2800772.622	39593561.823	0.99
J46	2800771.679	39593562.129	0.99
J47	2800770.735	39593562.436	0.99
J48	2800769.790	39593562.743	0.99
J49	2800768.844	39593563.049	0.99
J50	2800767.898	39593563.355	1.00
J51	2800766.950	39593563.662	1.00
J52	2800766.003	39593563.968	1.00
J53	2800765.054	39593564.274	0.56
J54	2800764.525	39593564.445	0.44
J55	2800764.105	39593564.580	1.00
J56	2800763.155	39593564.886	1.00
J57	2800762.205	39593565.193	1.00
J58	2800761.253	39593565.499	1.00
J59	2800760.302	39593565.806	1.75
J60	2800758.636	39593566.343	14.11
J61	2800753.340	39593553.265	42.33
J62	2800737.450	39593514.032	0.06
J63	2800737.426	39593513.973	0.01
J64	2800737.424	39593513.967	14.65
J65	2800749.250	39593505.327	2.88
J66	2800751.576	39593503.628	22.15
J67	2800769.460	39593490.563	19.84
J68	2800786.700	39593480.740	14.66
J69	2800791.717	39593494.518	2.61
J70	2800792.610	39593496.970	18.45
J71	2800798.923	39593514.307	22.07
J72	2800806.474	39593535.042	0.35
J73	2800806.593	39593535.369	12.15
J74	2800810.749	39593546.783	0.12
J75	2800810.790	39593546.894	1.26
J76	2800811.219	39593548.074	0.33
J1	2800811.331	39593548.382	

S=3704.14 平方米 合5.556亩

厦门东翔工程设计有限公司
XIAMEN DONGXIANG ENGINEERING & DESIGN CO.,LTD
证书编号:A135013995

备注:
1、本图纸须经施工图审查所审核合格之后方可施工。
2、未经设计院授权，不得修改、复印本图纸。
3、图中尺寸以标注为准，不得使用比例测量。

版本号	日期	升版原因

施工图审查批准单位

施工图审查批准书证号

图纸专用章

福建省工程勘察设计图纸专用章
厦门东翔工程设计有限公司
资质 范围: 建筑工程
等级:甲级 证号:A135013995
有效期至:2028年12月22日

注册建筑师执业章

中华人民共和国一级注册建筑师
姓 名: 庄一凡
注册号: 3501399-021
有效期: 至2026年10月07日

注册结构师执业章

工程名称:
剑斗配电抢修站(供电所)

项目名称:
剑斗配电抢修站(供电所)

建设单位:
福建安溪城市建设发展有限公司

工程负责人	庄一凡	
专业负责人	庄一凡	
审定	庄一凡	
审核	刘小琦	
校对	蔡志新	
设计	蔡泽洋	
制图	蔡泽洋	

图名:

工程编号		比例	随图
图别	方案	版本	第1.0版
图号		日期	2026.05

版权所有 不得更新